



いつもの人間ドックにプラス α

オプション検査のご案内

ご希望のお客さまは、受診日 **3** 日前までにお電話・お申し込みのほどお願い申し上げます。

お申し込み



03-5210-6622

祝祭日除く
月曜日～金曜日
8:30～17:00

人間ドック 5つの特長

1

男女別エリアによる快適な環境

広々としたワンフロアに男女別の専用エリアを設置、清潔感のあるくつろぎの空間で、リラックスしてお過ごしいただけます。



2

充実した検査設備

幅広いニーズに対応した検査メニューをご用意。ご要望の多い内視鏡検査装置を増設し、MRI、CTなどの高度医療機器も導入、高精度の検査を実施しています。

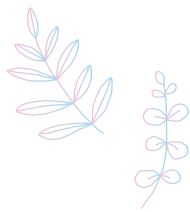

3

スムーズな受診で待ち時間を短縮

最新の健診誘導支援システムにより、待ち時間を短縮。何も持たずにリストバンドのみで受診していただけるペーパーレスを実現しています。



4

受診後のアフターフォローも万全

再検査、治療が必要な場合は併設の外来診療部門で専門医が対応。より専門的な検査・治療が必要な場合には大学病院などの契約医療機関(58施設)と速やかな連携をしています。

二次元コード



5

専門学会等による施設認定

1974年に人間ドックを開始して以来、約半世紀の歴史と実績があり、日本人間ドック・予防医療学会、日本総合健診医学会等の施設認定を取得しています。



日本人間ドック・予防医療学会
健診施設機能評価認定施設



日本総合健診医学会
優良施設認定施設



労働衛生サービス
機能評価認定

検査・料金一覧

(料金は消費税を含んだ表記となっております)

人間ドックのオプション検査は、全て予約制となっております。ご希望の検査がございましたら、受診される3日前までに予約専用ダイヤル **03-5210-6622** (祝祭日を除く、月曜日～金曜日の8:30～17:00) へお申し込みください。
 ※検査項目名に*印のある検査は、1日に実施可能な人数が限られておりますので、お早めにお申し込みください。

また当日受付では承りかねますので予めご了承ください。

♠ 男性対象 ♡ 女性対象

腸内環境	1 腸内フローラ検査 オススメ	19,800円	がん リスク 評価	21 アミノインデックス ♠ (胃、肺、大腸、膵臓、前立腺の各がん)	* 25,300円
頭部	2 頭部MRI・MRA検査	* 38,500円	腫瘍 マーカー	22 アミノインデックス ♡ (胃、肺、大腸、膵臓、乳、子宮の各がん)	* 25,300円
	3 頭部CT検査	11,000円		23 PSA ♠ (前立腺がん、前立腺肥大)	3,300円
呼吸器	4 胸部CT検査	11,000円		24 CEA (肺、大腸のがん)	3,300円
	5 喀痰細胞診検査 (3日法)	5,500円		25 AFP (肝臓 (肝細胞) のがん)	3,300円
動脈硬化	6 睡眠時無呼吸症候群 スクリーニングテスト	3,300円		26 CA19-9 (膵臓、胆のう、胆管のがん)	3,300円
	7 頸動脈超音波検査	* 5,500円	27 CA15-3 ♡ (乳房、卵巣のがん)	3,300円	
	8 動脈硬化度測定検査	2,200円	28 CA125 ♡ (卵巣がん、子宮腺筋腫、子宮内膜症)	3,740円	
	9 内臓脂肪測定検査 (CT撮影)	5,500円	ホルモン	29 甲状腺刺激ホルモン検査 (TSH、FT4)	4,400円
循環器	10 Lox-index (ロックスインデックス)	13,200円	30 女性更年期チェック ♡	9,020円	
	11 心臓超音波検査	* 13,200円	アレルギー	31 アレルギー検査	13,200円
	12 脳性ナトリウム利尿ペプチド (BNP)検査	3,300円	骨密度	32 全身骨密度測定 (大腿骨で測定)	5,500円
13 運動負荷心電図検査	* 11,000円	33 骨密度測定 (前腕で測定)		3,960円	
胃内視鏡	14 胃内視鏡検査 (経口) 胃部X線検査からの変更差額料金	* 6,600円	乳腺科 ♡	34 マンモグラフィ+乳房視触診	8,250円
	15 胃内視鏡検査 (経鼻) 胃部X線検査からの変更差額料金	* 9,900円		35 乳房超音波検査+乳房視触診	* 8,250円
	16 胃内視鏡検査 (鎮静下・経口) 胃部X線検査からの変更差額料金	* 19,800円		36 マンモグラフィ+乳房超音波検査 +乳房視触診	* 14,300円
消化器	17 腹部CT検査	11,000円	婦人科 ♡	37 子宮頸がん検査	7,150円
	18 胃がんリスクチェック	6,600円		38 子宮頸がん検査+子宮体がん検査	15,950円
	19 ヘリコバクター・ピロリ検査 (血液検査)	3,300円		39 子宮頸がん検査+HPV検査	12,650円
	20 大腸X線検査	* 22,000円	感染症	40 新型コロナウイルスIgG抗体検査 (SARS-CoV-2 スパイクタンパク質に対するIgG抗体)	8,800円

ご所属の健康保険組合様や事業所様との契約により、料金等が異なる場合があります。
 (詳しくは健康保険組合様や事業所様へお問合せください。)

脳を知り、ライフスタイルを考えるきっかけに

アドバンスド脳ドック

要事前予約（1日に実施可能な定員が限られております）

あなたの 海馬体積と認知機能を 人工知能で簡単解析

認知機能テストで
脳の状態をさらに
詳しく測定します。



内容

通常の頭部 MRI・MRA 検査時に海馬領域を追加撮影し、その画像を AI が解析。
認知機能テスト（CQtest®）の結果とあわせたリッチなレポートをご提供します。

対象

人間ドックご利用の方で、頭部 MRI・MRA 検査をご受診される方。
※既に認知症と診断されている方はお受けいただけません。また、本検査は認知症と診断するものではございませんので、予めご了承ください。

金額

49,500 円（税込）

（頭部 MRI・MRA 検査、認知機能検査を含む）

※人間ドック結果報告書とは別送でのご報告となります。

海馬体積・認知機能を知ることがきっかけに

「ブレインヘルスケア®」をはじめましょう。

1. 簡単・簡便・短時間で認知機能を測定
2. 「海馬測定」と「認知機能テスト」の結果をひとつのレポートで提供
3. 継続検査で形態をとらえ、経年変化を可視化



検査”を導入いたします

2024年5月7日
以降予定

血液検査系

認知症予防のための
MCIスクリーニング検査プラス

要事前予約

認知症は発症の20～30年前、いわゆる
中年期からの生活習慣が大きく影響します！



採血のみで実施。
検査結果をヒントに
リッチなコンテンツ活用
で将来に備えましょう！

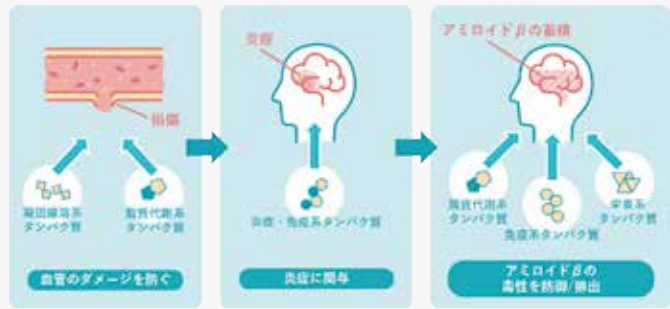

内容

アルツハイマー型認知症の原因の一つであるアミロイドβの蓄積を阻害するたんぱく質や、アミロイドβが蓄積する前のリスクとなる血管の損傷や炎症に関連するタンパク質を調べ、将来 MCI（軽度認知障害）になりやすいか、また既にその可能性があるかがわかります。

注意事項

自己免疫性疾患や急性炎症、肝硬変、先天的脂質異常の方は検査結果の数値に影響が出ることがあります。
※既に認知症と診断されている方はお受けいただけません。また、本検査は認知症と診断するものではありませんので、予めご了承ください。

金額

24,200 円 (税込)

※人間ドック結果報告書とは別送でのご報告となります。

検査受診後について

検査結果報告書

判定結果はリスクに応じて A～D の 4 段階で報告いたします。



認知症予防方法

受診者全員に認知症予防マニュアル(冊子)をプレゼントしています！
また、「認知症予防習慣」WEB サイトでも予防方法を定期発信しています。



← 冊子
↓ Web サイト



検査を受けて

生活習慣の乱れや加齢により、認知症や MCI のリスクは自然と高まります。検査を受けて今の状態を知り、検査結果をヒントに生活習慣を改善して認知症予防に取り組みましょう！

MCIプラス スクリーニング検査
検査の詳細はコチラ

オプション検査項目一覧

からだのことで気になることはありませんか？

貴重な健診の機会を有効活用して、気になる症状やリスクについてチェックをしてみたいはいかがでしょうか？

- 個人向けコース（全額自己負担）を受診される方は、下記のオプション検査はコース内に含まれております。
|NO.23| PSA（男性） |NO.29| 甲状腺ホルモン（男女）
|NO.33| 骨密度<前腕>（女性）
※脳ドックコースを選択された場合は、上記の項目は含まれません。
- ご所属の健康保険組合様や事業所様との契約により、料金等が異なる場合があります。（詳しくは健康保険組合様や事業所様へお問合せください。）

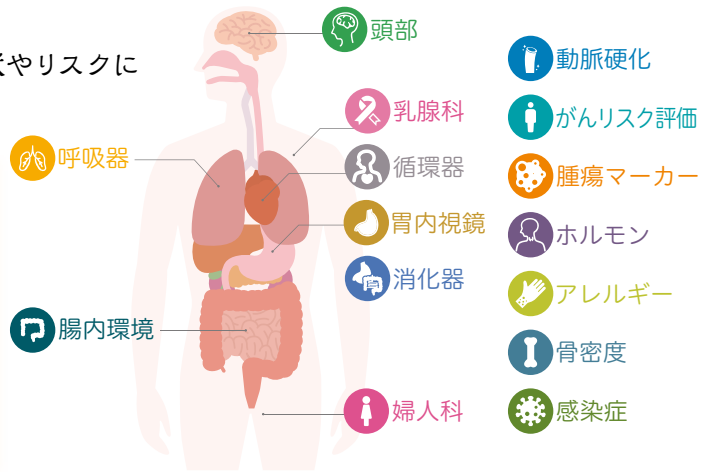

腸内環境



オプション検査	検査説明	このような方におすすめ
1 腸内フローラ検査 19,800円	<p>内容 腸内細菌バランスを調べ、生活習慣病リスクや健康長寿菌、有用菌（多いほうが望ましい菌）、要注意菌（多くない方が望ましい菌）などを検査します。</p> <p>方法 人間ドック当日、受付にて検査キットをお受け取り後、ご自宅にて採便の上、検体を指定場所へご郵送いただきます。</p>	<input checked="" type="checkbox"/> 生活習慣が乱れている方 <input checked="" type="checkbox"/> 美容やダイエットに関心がある方



頭部（脳）



オプション検査	検査説明	このような方におすすめ
2 頭部MRI・MRA検査 38,500円	<p>内容 脳の断面および脳血管を撮影し、脳梗塞（無症候性）、脳腫瘍、脳動脈瘤等の発見に有用です。</p> <p>注意 強い磁場での検査となりますので、体内に装着金属がある方は、金属の種類によっては検査ができない場合がございます。</p> <p>いずれかに該当される場合、検査を受けられません。</p> <p>①心臓ペースメーカー ⑧妊娠中または妊娠の可能性のある方 ②金属製の人工弁 ③人工内耳 ⑨磁力により装着する義眼や着脱不能な義歯 ④神経刺激装置 ⑤人工骨頭 ⑩入れ墨、アートメイク ⑥ステント・コイル等 ⑦閉所恐怖症の方</p>	<p>脳ドック学会が推奨する検査対象者</p> <input checked="" type="checkbox"/> 脳卒中・認知症の家族歴のある方 <input checked="" type="checkbox"/> 中・高齢者 <input checked="" type="checkbox"/> 喫煙される方 <input checked="" type="checkbox"/> 高血圧の方 <input checked="" type="checkbox"/> 糖尿病の方 <input checked="" type="checkbox"/> 脂質異常症の方 <input checked="" type="checkbox"/> 肥満気味の方
3 頭部CT検査 11,000円	<p>内容 脳の断面像を撮影し、脳出血や脳腫瘍等の発見に有用です。</p>	<p>×妊娠中</p>



呼吸器（肺・気管支）



	オプション検査	検査説明	このような方におすすめ
4	胸部CT検査 11,000円	内容 胸部 X 線検査よりも、肺がん等の病変について精密な診断が可能です。喀痰細胞診検査と併用するとより効果的です。 ×妊娠中	<input checked="" type="checkbox"/> 喫煙期間が長い方 <input checked="" type="checkbox"/> 受動喫煙の心配がある方 <input checked="" type="checkbox"/> 咳や痰が出る方 <input checked="" type="checkbox"/> 粉じん作業が多い方
5	喀痰細胞診検査 (3日法) 5,500円	内容 提出いただいた痰を顕微鏡で詳細に観察することで、肺がんを示す異常細胞や感染症の兆候を見つけることができます。 方法 専用容器をお渡ししますので、ご自宅等でタイミングを分けて3日分の痰を採取、提出していただきます。	
6	睡眠時無呼吸症候群スクリーニングテスト 3,300円	内容 ご自宅にて睡眠中の酸素飽和度と脈拍を測定して、無呼吸や低呼吸を推測します。 方法 ドック受診当日に、測定器をお持ち帰りいただきます。就寝時に装着し、翌日機器を返送していただきます。	<input checked="" type="checkbox"/> 日中眠気を感じる方 <input checked="" type="checkbox"/> 睡眠時イビキがひどく、時々呼吸が止まっていると言われる方



動脈硬化



	オプション検査	検査説明	このような方におすすめ
7	頸動脈超音波検査 5,500円	内容 頸動脈の狭窄性病変を調べ、虚血性疾患を予防します。 予約 平日午前コースのみ対象で、検査は午後からです。(検査時間目安：20～30分)	<input checked="" type="checkbox"/> コレステロール、中性脂肪が高い方 <input checked="" type="checkbox"/> 血圧、尿酸、血糖値が高い、肥満傾向の方 <input checked="" type="checkbox"/> 喫煙している方
8	動脈硬化度測定検査 2,200円	内容 両手足に血圧計のようなマンシェットを巻き、血管の状態を把握するスクリーニング検査です。	<input checked="" type="checkbox"/> 足のだるさや冷えが気になる方
9	内臓脂肪測定検査 (CT撮影) 5,500円	内容 内臓脂肪の蓄積状況を CT 検査にて調べます。動脈硬化性疾患の予防にお役立てください。 ×妊娠中	<input checked="" type="checkbox"/> 内臓脂肪が気になる、標準体重を上回っている方 <input checked="" type="checkbox"/> 体脂肪率が男性 20%、女性 25% 以上である方
10	Lox-index (ロックスインデックス) 13,200円	内容 脳梗塞、心筋梗塞の発症リスクを予測する新しい血液検査です。 注意 以下に該当される方は検査数値が高く出る傾向があるため、おすすめできません。 ・妊娠中または、出産後 3 ヶ月以内の女性の方 ・感染症等により高熱が出ている方 ・関節リウマチの方 △妊娠中	<input checked="" type="checkbox"/> 肥満気味、喫煙している方 <input checked="" type="checkbox"/> 運動習慣がない方 <input checked="" type="checkbox"/> 高血圧、脂質異常症、糖尿病などの持病がある方



循環器 (心臓・血管)



このような方におすすめ

オプション検査	検査説明	
11 心臓超音波検査 13,200円	<p>内容 心臓の形態異常や機能異常の有無を調べます。主に、心臓弁膜症・心臓肥大や心筋症などの発見に有用です。</p> <p>予約 平日午前コースのみ対象で、検査は午後からです。(検査時間目安: 20 ~ 30分)</p>	<input checked="" type="checkbox"/> 動悸や息切れがする方 <input checked="" type="checkbox"/> 脈が乱れる、胸の圧迫感や痛みがある方 <input checked="" type="checkbox"/> 血圧、コレステロールが高い方 
12 脳性ナトリウム利尿ペプチド(BNP)検査 3,300円	<p>内容 採血で実施します。心臓への負荷および肥大を検出することで、心不全の病態把握の目安となります。</p>	
13 運動負荷心電図検査 11,000円	<p>内容 運動により心臓に負荷をかけ、心電図の変化を調べます。狭心症や心筋梗塞などの虚血性心疾患や、不整脈を伴う心疾患の発見に有用です。</p> <p>予約 毎週水曜午前コース対象で、検査は午後からです。(75歳以下限定)</p>	



胃内視鏡

(注) △授乳中: 検査後は、24時間の断乳が必要です。



このような方におすすめ

オプション検査	検査説明	
14 胃内視鏡検査 (経口) 6,600円	<p>内容 スコープを口から挿入して検査を行います。胃カメラ (経口・経鼻共通) は、食道・胃・十二指腸を含めた上部消化管全域を直接観察することで、胃がんなどの病変の早期発見に有用です。</p>	<div style="border: 1px solid red; padding: 2px; display: inline-block;">×妊娠中</div> <div style="border: 1px solid red; padding: 2px; display: inline-block;">△授乳中</div> <input checked="" type="checkbox"/> 過去に潰瘍・ポリープなどの異常を指摘されたことがある方 <input checked="" type="checkbox"/> 食物を飲み込むときに違和感がある方  <div style="border: 1px solid gray; padding: 5px; margin-top: 10px;"> <p>土曜日のご案内</p> <p>土曜日に内視鏡検査を実施する日がありますので、お電話にてお問い合わせください。</p> </div>
15 胃内視鏡検査 (経鼻) 9,900円	<p>内容 スコープを鼻から挿入して検査を行います。個人差はありますが、経口での検査と比べると吐き気等の苦痛が軽減されます。</p>	
16 胃内視鏡検査 (鎮静下・経口) 19,800円	<p>内容 点滴で鎮静剤を投与しながら行う上部消化管内視鏡検査です。少しまどろむ状態ですが、意識は正常に保たれ、身体の力が抜け検査に対する不安や苦痛を軽減することが可能です。</p> <p>注意 検査終了後は、覚醒するまで 30~60分安静にお休みいただきますが、眠気が残る場合もあるため、当日の車の運転や機械操作は危険が伴いますのでお控えください。</p> <p>予約 1日に実施可能な人数が限られております。</p>	



消化器（食道・胃・十二指腸・小腸・大腸・肛門・肝臓・胆嚢・膵臓・脾臓）



	オプション検査	検査説明	このような方におすすめ
17	腹部CT検査 11,000円	内容 お腹の皮下脂肪や腸管ガスなどで、腹部超音波では見えにくいお腹の深部にある臓器を鮮明に抽出することが可能です。	<input checked="" type="checkbox"/> お腹や腰、背中が痛む方 <input checked="" type="checkbox"/> よくお酒を飲む方 <input checked="" type="checkbox"/> 膵臓の病気が気になる方 <input checked="" type="checkbox"/> 胆石や尿路結石を指摘されたことがある方
18	胃がんリスクチェック 6,600円	内容 採血で実施し、ピロリ菌感染有無と胃の萎縮具合から、胃がんリスクを調べます	<input checked="" type="checkbox"/> 過去に潰瘍・胃炎などの異常を指摘されたことがある方 
19	ヘリコバクター・ピロリ検査（血液検査） 3,300円	内容 採血で実施し、ピロリ菌感染有無を調べます。（強い酸性の中で生存可能なヘリコバクター・ピロリ菌は、胃がん・胃潰瘍・潰瘍性胃炎等の原因の一つといわれています。）	
20	大腸X線検査 22,000円	内容 肛門からバリウムを注入し、大腸（直腸・結腸）のがんやポリープなどの有無を調べます。 予約 事前の食事制限がございますので、ドックご受診日とは別日での実施になります。（同日実施不可）	



がんリスク評価（血液検査）



	オプション検査	検査説明	このような方におすすめ
21	アミノインデックス 男性5種 ♠ 胃、肺、大腸、膵臓、 前立腺の各がん 25,300円	<p>▼アミノインデックス男性・女性共通</p> 内容 男性：40歳～90歳／女性：25歳～80歳の日本人を対象としています。	<input checked="" type="checkbox"/> 家系内にがんになった方が多い 
22	アミノインデックス 女性6種 ♥ 胃、肺、大腸、膵臓、乳、 子宮の各がん 25,300円	<p>▼女性の方へ</p> 4. 妊娠中または妊娠の可能性のある方、生理中の方（生理終了2～3日後から検査可能）、授乳中の方は検査を受けられません。	



腫瘍マーカー（血液検査）

（注）×生理中：生理終了2～3日後から検査可能です。



オプション検査	検査説明	このような方におすすめ
23 PSA ※男性のみ ♠ 3,300円	内容 主に前立腺がん・前立腺肥大のスクリーニング検査です。50 歳以上の男性は前立腺肥大になる要因が高まりますのでチェックしましょう。	<input checked="" type="checkbox"/> 残尿感、夜間排尿、尿の出が悪い方（PSAのみ） <input checked="" type="checkbox"/> 家系内にがんになった方が多い（共通）
24 CEA 3,300円	内容 主に肺がん、大腸がんのスクリーニング検査です。	
25 AFP 3,300円	内容 主に肝臓がん（肝細胞がん）のスクリーニング検査です。	
26 CA19-9 3,300円	内容 主に膵臓・胆のう・胆管がんのスクリーニング検査です。	
27 CA15-3 ※女性のみ ♥ 3,300円	内容 主に乳・卵巣がんのスクリーニング検査です。	
28 CA125 ※女性のみ ♥ 3,740円	内容 主に卵巣がん、子宮内膜症のスクリーニング検査です。	<input checked="" type="checkbox"/> 妊娠中 <input checked="" type="checkbox"/> 生理中 <input checked="" type="checkbox"/> ピル服用



ホルモン（血液検査）



オプション検査	検査説明	このような方におすすめ
29 甲状腺刺激ホルモン検査 (TSH、FT4) 4,400円	内容 自律神経失調症や更年期障害等の他の病気と間違われやすく、甲状腺の病気に気が付かないケースがあるため、自覚症状がある方はお受けください。(症状が強い場合は外来をご受診ください)	<input checked="" type="checkbox"/> 喉元の腫れ、体重の増減 <input checked="" type="checkbox"/> 気力の低下、眼球が突出してきた <input checked="" type="checkbox"/> 動悸・息切れ、手足の震え
30 女性更年期チェック ♥ 9,020円	内容 卵胞刺激ホルモン・エストラジオール・ソマトメジン C などのホルモン量を血液検査により調べ、更年期状態を把握します。 ※以下に当てはまる方は、ホルモン量の正確な判定ができないため、おすすめできません。 妊娠中または妊娠の可能性あり、生理中、ピル服用中	<input checked="" type="checkbox"/> 顔のほてり、のぼせ、情緒不安定 <input checked="" type="checkbox"/> 息切れ、めまい、多汗



アレルギー（血液検査）



オプション検査	検査説明	このような方におすすめ
31 アレルギー検査 13,200円	内容 採血で実施し、39 種類のアレルゲンを調べます。詳細は当院ホームページをご覧ください。	<input checked="" type="checkbox"/> 今まで調べたことがなく、気になる方



骨密度 (X線)

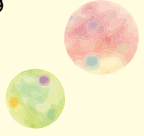

	オプション検査	検査説明		このような方におすすめ
32	全身骨密度測定 (大腿骨で測定) 5,500円	内容 骨粗しょう症は、加齢とともに減少する骨（カルシウム）の影響で、骨折しやすくなる病気で、女性に多く認められます。前腕測定と比較し、より詳しい検査となります。	×妊娠中	<input checked="" type="checkbox"/> 40歳以上の女性 <input checked="" type="checkbox"/> 閉経後、腰痛・関節痛がある ★男性の方でもお受けいただけます 
33	骨密度測定 (前腕で測定) 3,960円	内容 前腕での測定はスクリーニング検査となります。		



乳腺科 ※女性のみ

(注) △授乳中：断乳後6ヵ月を経過していない方は受けられません。



	オプション検査	検査説明		このような方におすすめ
34	マンモグラフィ + 乳房視触診 8,250円	内容 マンモグラフィ撮影と乳房の視触診を実施します。	×妊娠中 △授乳中	<input checked="" type="checkbox"/> 40歳以上の女性 <input checked="" type="checkbox"/> 39歳以下の女性 <div style="border: 1px solid black; padding: 5px; text-align: center;"> 土曜日実施します！ 毎月第1土曜日と第3土曜日は実施します。 </div>
35	乳房超音波検査 + 乳房視触診 8,250円	内容 エコー検査と乳房の視触診を実施します。		
36	マンモグラフィ + 乳房超音波検査 + 乳房視触診 14,300円	内容 マンモグラフィ撮影とエコー検査、乳房の視触診を実施します。		



婦人科 ※女性のみ

(注) 妊娠中または妊娠の可能性がある方、生理中の方はご相談ください。



	オプション検査	検査説明		このような方におすすめ
37	子宮頸がん検査 7,150円	内容 内診・細胞診・コルポスコープ診・経膈超音波検査を実施します。	△妊娠中 △生理中	<input checked="" type="checkbox"/> 家系内にがんになった方が多い <div style="border: 1px solid black; padding: 5px; text-align: center;"> 土曜日実施します！ 毎月第1土曜日と第3土曜日は実施します。 </div>
38	子宮頸がん検査 + 子宮体がん検査 15,950円	内容 子宮頸がん検査に加え、子宮体部のがんの有無を調べます。		
39	子宮頸がん検査 + HPV検査 12,650円	内容 子宮頸がん検査と HPV 検査を実施します。HPV 検査はがん原因のウイルス検査です。		



感染症 (血液検査)



	オプション検査	検査説明		このような方におすすめ
40	新型コロナウイルス IgG抗体検査 (SARS-CoV-2 スパイクタンパク質に対するIgG抗体) 8,800円	内容 SARS-CoV-2 スパイクタンパク質に対する IgG 抗体を測定しています。これが陽性の方は、過去に新型コロナウイルスに感染したか、ワクチン接種後と考えられます。		<input checked="" type="checkbox"/> 新型コロナウイルスの抗体があるか調べたい方

医療法人社団 こころとからだの

元気プラザ

※本誌は 2024 年 4 月 1 日時点の情報に基づき作成しております。

掲載内容について、事前に予告することなく変更する場合がございます、予めご了承ください。